



การไฟฟ้าส่วนภูมิภาค  
PROVINCIAL ELECTRICITY AUTHORITY

เลขที่ ก.๓ กฟส.สค.๒(ปป) /๒๕๖๗

ชื่อผู้รับ นายพัทธนันท์ พิชิตสุวรรณชล

ชื่อผู้ส่ง นายสมศักดิ์ นุชสาย

วันที่ ๑๘ มกราคม ๒๕๖๗

ตำแหน่ง อก.ปป.(ก.๓)

ตำแหน่ง รจก.(ท) ปฏิบัติงานแทน ผจก.กฟส.สค.๒(บพว)

ด้วยการไฟฟ้า กฟส.สค.๒(บพว) ขอตัดไฟระบบจำหน่าย ๒๒ kV วงจรที่ ๐๖ สถานีบ้านแพ้ว เพื่อติดตั้ง Recloser แทน Dis แยกประตูแดง (BNP๖S-๐๔) ตามแผนผังส่งเขปแนบ จำนวน ๒ แผ่น ดังนี้

ที่	ฟีดเดอร์	วัน/เดือน/ปี	ตั้งแต่เวลา	ถึงเวลา	ลักษณะงานที่ปฏิบัติ/บริเวณ	จาก	ถึง	ผู้ควบคุมงาน
๑.	BNP๐๖	วันอาทิตย์ที่ ๒๘ ม.ค. ๖๗	๐๘.๐๐ น.	๑๗.๐๐ น.	ติดตั้ง Recloser แทน Dis แยก ประตูแดง (BNP๖S-๐๔)	BNP๖S-๐๑ (หน้าสถานีบ้านแพ้ว)	BNP๖S-๐๘ (เขเวน แยกยกบัตร)  Dis ชั่วคราว (CK Ville ๔)	นายสมหมาย ลิขิตวรรณชัย ตำแหน่ง พชง.๗ โทรศัพท์ ๐๘๑-๓๘๓๕๓๙๒

พื้นที่ที่มีผู้ใช้ไฟได้รับผลกระทบ(ไฟดับ) ตรงข้ามสถานีบ้านแพ้ว, แยกไฟแดงยกกระบัตร, แยกประตูแดง, หมู่บ้านทิววิวัลแลนด์

ผู้ประสานงานการดับไฟ ชื่อ นายอรรถนันท์ บัวสงค์ ตำแหน่ง ชผ.ปป. โทร. ๐๘๖-๓๖๓๓๑๐๐

พื้นที่ ที่ขอตัดไฟปฏิบัติงานมีสายเคเบิลใยแก้วนำแสงของ กฟภ. (หากมีโอกาสชำรุด ผคส.กรส.(ก.๓) จะไปตรวจสอบก่อนปฏิบัติงาน)

๑.  มีสายเคเบิลใยแก้วนำแสง ๑.๑  มีโอกาสชำรุด ๑.๒  ไม่มีโอกาสชำรุด

๒.  ไม่มีสายเคเบิลใยแก้วนำแสง

เรียน รช.ผจก.กฟจ.สมุทรสาคร

เพื่อโปรดทราบ

(นายสมศักดิ์ นุชสาย)

รจก.(ท) ปฏิบัติงานแทน ผจก.กฟส.สค.๒(บพว)

สำหรับแผนควบคุมการจ่ายไฟ (ผคฟ.) กฟภ.๓

เรียน อก.ปป.(ก.๓)

ผคฟ. พิจารณาแล้วเห็นควร

อนุมัติให้ดับไฟตามคำขอข้อ..... ฟีดเดอร์..... จาก..... ถึง.....

ในวันที่..... ตั้งแต่เวลา..... น. ถึง..... น. ตามใบสั่งทำสวิตซ์เลขที่.....

อนุมัติให้ดับไฟตามคำขอข้อ..... ฟีดเดอร์..... จาก..... ถึง.....

ในวันที่..... ตั้งแต่เวลา..... น. ถึง..... น. ตามใบสั่งทำสวิตซ์เลขที่.....

พนักงานศูนย์ฯ นาย..... ประสานงานการขอตัดไฟกับ.....

(.....)

สำหรับผู้อนุมัติ

ที่ ก.๓ กปป.(คฟ.)

เรียน ผจก.....

อก.บช.(ก.๓), อก.วว.(ก.๓)

อนุมัติ และแจ้ง จป. เพื่อตรวจสอบความปลอดภัย

พร้อมทั้งลงข้อมูลแจ้งแผนดับไฟลงใน www.pea.co.th

ขั้นตอนการสวิตซ์..... แผ่น

แผนผังแนบ..... แผ่น

ผจก..... (สถานี.....)

เพื่อทราบ และจัดพนักงานเข้าปฏิบัติงานร่วมกับศูนย์ฯ นครปฐม

ตั้งแต่วันที่..... น. เป็นต้นไป จนกว่างานจะแล้วเสร็จ

แผนผัง Single Line Diagram แสดงพื้นที่ดับไฟพร้อมระบุจุด Short Ground หน้า/หลัง จุดปฏิบัติงาน

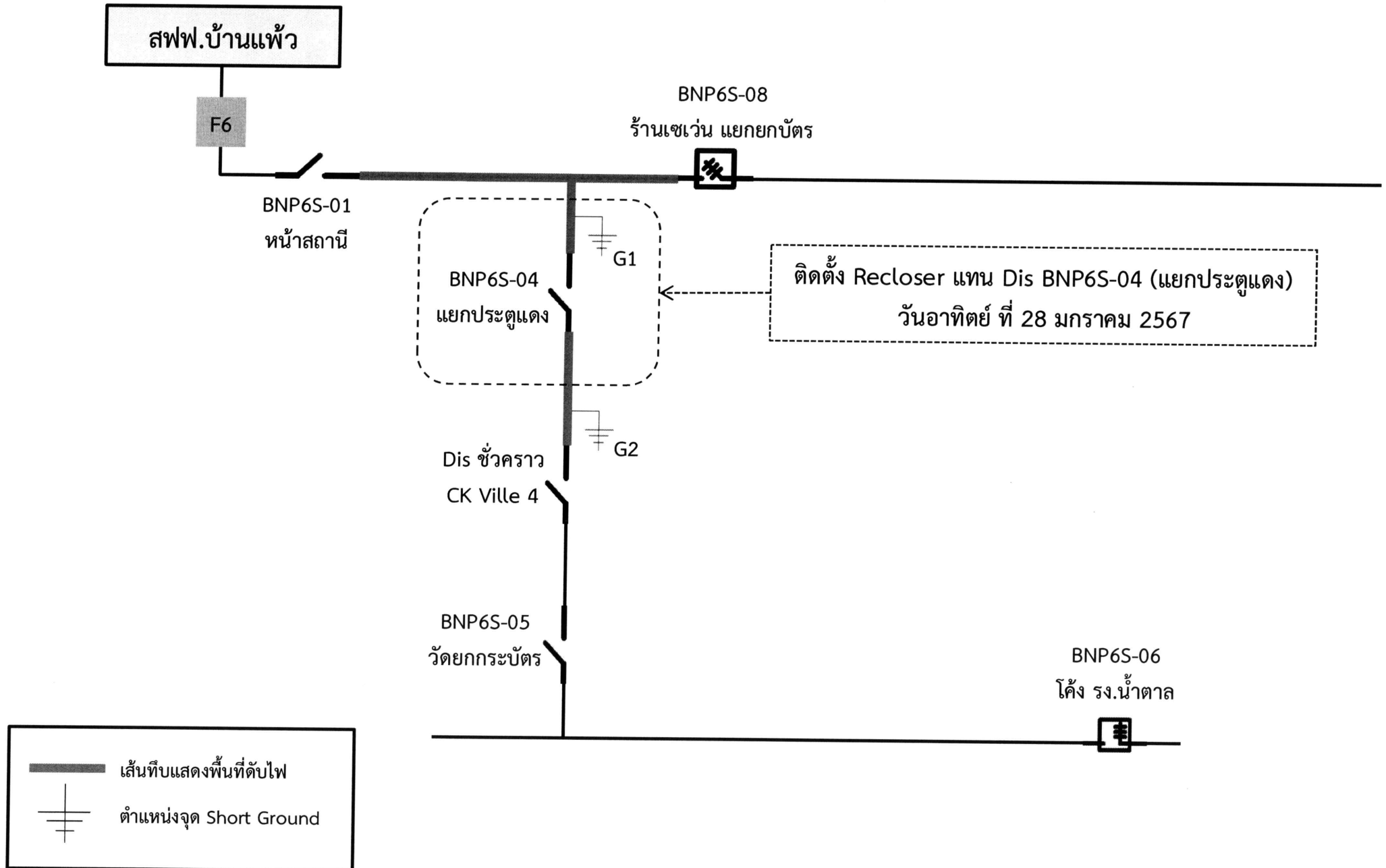

# แผนผัง Single Line Diagram ปฏิบัติงานแล้วเสร็จ

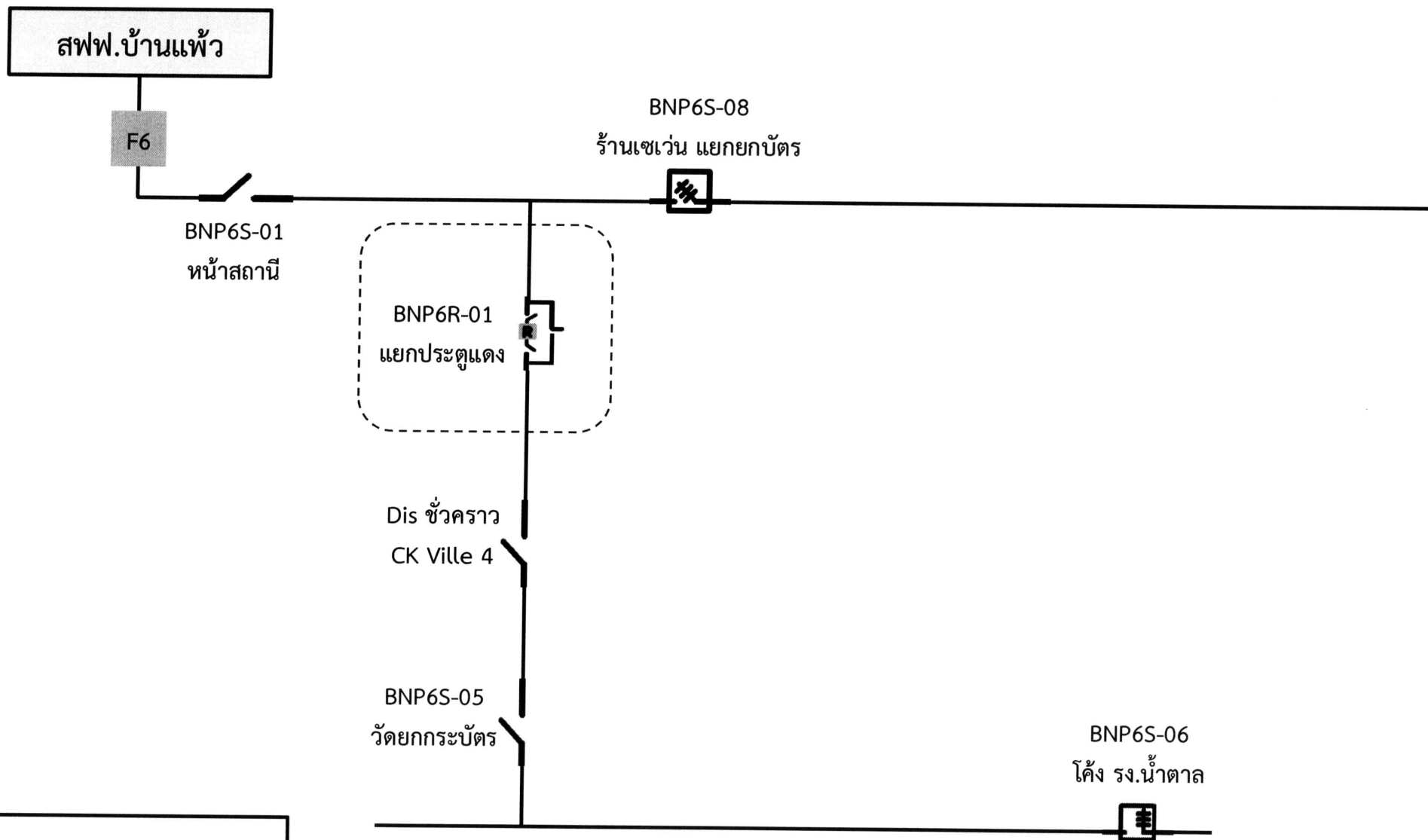

Legend:

- เส้นทึบแสดงพื้นที่ดับไฟ (Solid line shows fire extinguishing area)
- ตำแหน่งจุด Short Ground (Short Ground point location)